

よってってのぞいてって

open
第2・4土曜日
7:30~12:00

朝市マルシェ 11日(土)・25日(土)

マルシェ/ 9:00~12:00

11日 ・はままつぐし

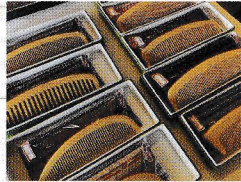

出店者さん募集中です。
お気軽に
お問い合わせ下さい。

朝市/ 7:30~12:00

富塚・三方原の畑で育った旬のお野菜が並びます。量り売りで欲しい分だけ買えるのも楽しみです。



25日

・弥栄整体

・お試しカウンセリング



open
第2・4土曜日
10:00~12:00

おうちづくりカフェ

暮らし楽しむサロン

忙しい日常の中で「おうち時間」を楽しめるちょっとした趣味を見つけませんか？

5月11日(土) 10:00~12:00

「ビーズと刺繍のブローチづくり」に挑戦！ゆるゆると自分のペースで手芸を楽しみましょう。出来上がらなくても大丈夫。次回に持ち越してもおうちで楽しんで。暮らしの中でこんな時間があると素敵ですね。

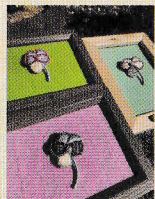

参加費：500円
持ち物：刺繍枠、針

メール・お電話にてご予約ください。

家づくりノート

5月25日(土) 10:00~12:00



「こんな感じにしたいな！」と思う切り抜きや画像があったらお持ちください。

参加費：無料
持ち物：ノートパソコン又はiPadなど
メール・お電話にてご予約ください。

5月3(金)~6(月)
は休館します。

5月 イベント情報

- 11日(土) ・朝市マルシェ
- ・おうちづくりカフェ ~暮らし楽しむサロン~
- ・着付けおさらい会
- ・プライベートメディカルヨガ
- 13日(月) ・羊毛フェルト教室
- 14日(火) ・アレンジフラワー
- 18日(土) ・無料相談会 予約制
- 19日(日) ・親子リトミック教室 かんたあびれ
- 21日(火) ・アレンジフラワー
- 25日(土) ・朝市マルシェ
- ・おうちづくりカフェ ~家づくりノート~
- ・羊毛フェルト教室
- 28日(火) ・アレンジフラワー



↑
イベントの詳細・お問い合わせは「ゆめ応援プラザホームページ」をご覧ください



レンタルスペースを
利用してみませんか？

お教室、展示会、イベント会場、講習会などにご利用いただけます。ホワイトボード、プロジェクター、キッチン、テーブル、椅子、Wi-Fi、駐車場など、設備も充実しています。



詳しくは…
ゆめ応援プラザホームページをご覧ください。

18日(土) 無料相談会

建築・税務・不動産などの専門家が、あなたのお悩み解決のお手伝い。「誰に相談したらいいのかな？」と思ったらまずはお電話ください。

日時 5月18日(土)

※ 毎月第3土曜日

9:00~12:00

予約 1週間前までにご予約下さい。

近頃のご相談例

- ・進入路の長い土地を売りたいのですがどうしたらいいの？
- ・開業届を出そうと思うのですが、税理士さんを紹介して下さい。
- などなど

お問い合わせ 代表窓口 クリエイトジャパン浜松西(株) TEL.053-447-7941

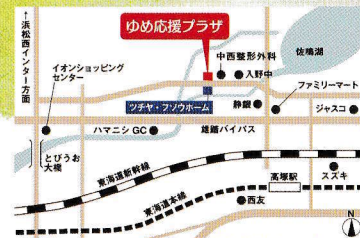

このまちの、みんなの家
ゆめ応援プラザ



お問合せ

TEL.053-448-1723

〒432-8061 静岡県浜松市中央区入野町16102-9

さなるこ畔分譲地

自然豊かな湖畔で風・光・緑・暖の心地よい新生活を

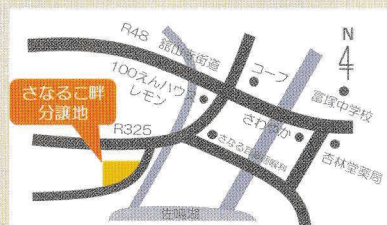
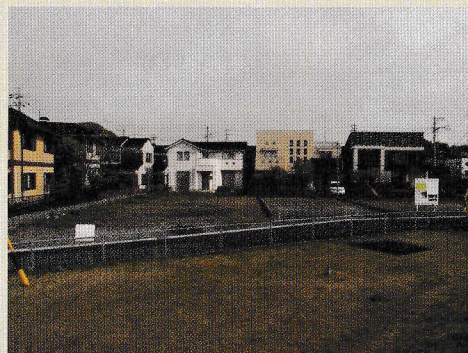

施工例

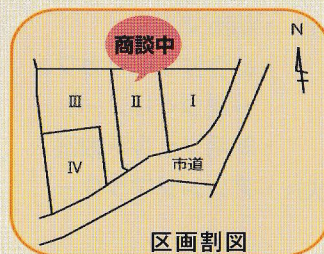

※建築条件付宅地分譲4区画(今回販売3区画)

区画	土地面積 ㎡	坪	販売価格(円)	上水道・雨水横断 工事負担金(円)
I	宅地	155.25	46.96	500,000
II	宅地	150.34	45.47	14,400,000
III	宅地	156.73	47.41	500,000
	通路	31.86	9.64	12,400,000
IV	宅地	138.34	41.84	14,000,000
				500,000

商談中

建築条件付とは？
土地売買契約締結後3ヶ月以内に
株式会社ツチャ・フソウホームと
住宅建築請負契約を締結すること
を条件として販売いたします。

物件概要

- 所在地 浜松市中央区富塚町2259番16
- 用途地域 第1種低層住居専用地域
- 道路幅員 東側：4.29m～4.69m
- 交通 JR「浜松駅」より約5km
- 建ぺい率 50%
- 南側：5.79m～8.66m
- 小学校区 富塚西小学校
- 容積率 80%
- 設備・施設 電気：中部電力
- 土地面積 632.54㎡
- 高さ制限 最高高さ10m
- ガス：サーラエナジー
- 地目 宅地
- 上水：公営水道
- 下水：公共下水道

売主及び事業主 株式会社ツチャ・フソウホーム
宅地建物取引業許可(静岡県知事)(14)第3066号 公益社団法人 静岡県宅地建物取引業協会加盟
〒432-8061 浜松市中央区入野町14191-1 一般社団法人 静岡木の家ネットワーク会員
【お問い合わせ】TEL (053) 448-1660 FAX (053) 448-1218

補助金 子育てエコホーム支援事業

この事業は、子育て世帯や若者夫婦による長期優良住宅・ZEH住宅の新築・購入や、省エネリフォームを支援する制度です。

対象住宅
長期優良住宅
ZEH住宅

補助額
100万円/戸
80万円/戸



補助金についての相談を承っております。
お気軽にお問い合わせ下さい。

補助金

昭和56年5月31日以前に建てられた
木造住宅にお住まいの方へ

補助金を活用して
住まいの耐震化を
しましょう！



巨大地震の備えは
大丈夫ですか？



30年以内に70%～80%の確率で発生すると予測されている南海トラフ巨大地震による被害を最小限とするため、木造住宅の耐震化をしませんか？
補助を受けるには条件がありますのでお気軽にご相談ください。

ステップ1

わが家の専門家診断事業

無料診断

0円

令和6年度末終了

ステップ2

木造住宅耐震補助助成事業

補助額上限

120万円

令和7年度末終了

補助金についての相談を承っております。
お気軽にお問い合わせ下さい。



〒432-8061 静岡県浜松市中央区入野町14191-1
宅地建物取引業許可 静岡県知事(14)第3066号

お問い合わせは
こちらから



053-448-1660

メール: info@fusohome.com

ツチャ・フソウホーム

検索

